

PONENTES

- Dr. Emilio Abecia Martínez. Zaragoza.
- *Dr. Alfredo Adán Civera. Barcelona.
- *Dr. Daniel Aliseda Pérez de Madrid. Pamplona
- *Dr. Javier Aráiz Iribarren. Bilbao.
- *Dr. Lluís Arias Barquet. Barcelona.
- Dr. Félix Armadá Maresca. Madrid.
- *Dr. Javier Ascaso Puyuelo. Zaragoza.
- Dr. Joaquín Cañal Villanueva. Santander.
- Dr. Alvaro Fernández-Vega. Oviedo.
- *Dr. Alex Fonollosa Caldugh. Bilbao.
- *Dr. Roberto Gallego-Pinazo. Valencia.
- *Prof. José García Arumí. Barcelona.
- *Dr. Alfredo García Layana. Pamplona.
- *Dra. Begoña Goldaracena Tanco. Pamplona.
- *Dr. José Antonio Gegúndez Fernández. Madrid.
- *Prof. Francisco Gómez-Ulla de Irazábal. Santiago de C.
- *Dra. Henar Heras Mulero. Pamplona.
- Dra. Concepción Hernández Ortega. Castro Urdiales.
- Dr. José María Herreras Cantalapiedra. Valladolid.
- Dr. Francisco Javier Lavid de los Mozos. Algeciras.
- *Dra. María Isabel López Gálvez. Valladolid.
- Dr. José Antonio López Garrido. Bilbao.
- Dr. Vicente Martínez Castillo. Barcelona.
- Dr. Iñaki Molinuevo Ruiz de Zarate. Pamplona.
- Dr. Juan Manuel Munuera Gil. Huesca.
- Dr. Jeroni Nadal Reus. Barcelona.
- *Dra. Isabel Pinilla Lozano. Zaragoza.
- Dr. José Luis Olea Vallejo. Palma de Mallorca.
- Dr. Miguel Ruiz Miguel. San Sebastián.
- *Prof. José María Ruiz Moreno. Albacete.
- *Dr. Oscar Ruiz Moreno. Zaragoza.
- Dr. Mario Saravia. Buenos Aires (Argentina).
- *Dra. Clemencia Torrón Fernández-Blanco. Zaragoza.
- Dr. Daniel Vilaplana Blanch. Barcelona.

**Miembros de la plataforma RETICs RD12/0034 Enfermedades oculares "Prevención, detección precoz y tratamiento de la patología ocular prevalente degenerativa y crónica"*

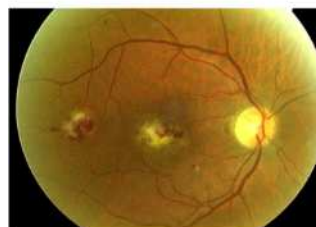
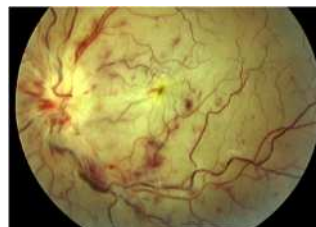

RETINA PAMPLONA

21 de junio de 2013

DIRECCIÓN:

Dr. Alfredo García Layana
Dr. Angel Salinas Alamán
Dr. Javier Moreno Montañés

ORGANIZA: Departamento de Oftalmología. Clínica Universidad de Navarra.
INFORMACIÓN: oftalmocun@unav.es Tfno: 948 296 331 www.cun.es
INSCRIPCIÓN: Oftalmólogos: 90 euros. Residentes (con acreditación): 50 euros.
<http://www.cun.es/profesionales/agenda/retina-pamplona-2013>.
Los miembros de la RETICs OFTARED tienen inscripción gratuita.
LUGAR: Salón de Actos. Edificio de Ciencias. Facultad de Medicina. Universidad de Navarra.

Acreditado por la Comisión de Formación Continuada del Sistema Nacional de Salud.

oftaRed
RETICS Patología Ocular



"Una manera de hacer Europa"



Clínica
Universidad
de Navarra

PROGRAMA

8.30 RECOGIDA DE DOCUMENTACIÓN. 8.55 PRESENTACIÓN Y BIENVENIDA.

9.00 Novedades en Retina Médica. **Javier Araiz.**

9.15 **Mesa Redonda: Retina Médica.**

- ¿Fuman tus pacientes?
- Diagnóstico genético en DMAE. Test SECUGEN de predicción de riesgo y de respuesta al tratamiento.
- Mácula en cúpula ¿hay alguna novedad?
- Estructura de la retina externa en la OCT.
- Terapia celular en enfermedades retinianas, opinión de los expertos sobre su futuro.
- Coroidopatía serosa central:
 - Valor del EDI OCT en el diagnóstico.
 - ¿Ojo con los MEK (mitogen-activated protein kinase)?
 - Nuevas terapias: metipranolol, eplerenona, espirinolactona.
- Telemedicina en Retinopatía diabética, DMAE y retinopatía del prematuro.
- Estudio BLOCK-ROP (anti VEGF en Retinopatía del prematuro).

Moderador: **José Luis Olea.**

Ponentes: **Daniel Aliseda, Joaquín Cañal, Isabel Pinilla, Maribel López, Concepción Hernández, Javier Araiz, Juan Manuel Munuera.**

10.30 CAFÉ

11.00 Novedades en terapia intravítrea y anti-VEGF. DMAE húmeda, alta miopía, edema macular diabético y oclusiones venosas. **Roberto Gallego-Pinazo.**

11.20 **Mesa Redonda: Terapia anti-VEGF.**

- Pautas de individualización del tratamiento en DMAE:
 - Utilización de Lucentis en la práctica real ¿por qué no obtenemos los resultados de los ensayos?
 - Recomendaciones sobre el flujo del paciente: del síntoma al tratamiento.
 - ¿qué pruebas hay que hacer de inicio, durante la fase de carga y durante el seguimiento?
 - Pauta de inicio (la fase de carga) y de seguimiento (PRN, T-E, W-E). sostenibilidad del sistema.
 - Definición de no respondedor y pauta de actuación (ICG, terapia combinada, cambio de fármaco).
 - Primeras experiencias con Eylea. ¿cómo pedirlo? Indicaciones, resultados. ¿Hay que repetir la fase de carga?
 - Perfil de seguridad de Lucentis.
 - Criterios de externalización del paciente.
 - Resultados del HARBOR, e IVAN a dos años. GEFAL.
- Pauta de tratamiento en Edema macular diabético:
 - Lucentis 0,3 mg ó 0,5 mg.
 - ¿Cómo hacer fase de carga?
 - Criterio de retratamiento OCT versus agudeza visual y frecuencia de las revisiones.
 - Tratamiento combinado ¿precoz o diferido?
 - Resultados del Eylea en EVID.
 - Resultados de Ozurdex.
- Terapia intravítrea en Edema por oclusiones vasculares.
 - Lucentis, Ozurdex e Eylea: pauta de inicio, seguimiento y retratamiento. ¿Terapia combinada?
- Neovascularización coroidea del miope magno ¿hay alguna novedad? Estudio RADIANCE

Moderador: **Alfredo García Layana.**

Ponentes: **Daniel Vilaplana, Felix Armada, José María Ruiz Moreno, Luis Arias, Clemencia Torró, Francisco Gómez Ulla, Roberto Gallego-Pinazo, Mario Saravia.**

13.00 Novedades Uveítis. **Alfredo Adán.**

13.20 **Mesa Redonda: Uveítis.**

- Vitrectomía para tratar EM uveítico.
- Uveítis relacionada con la tuberculosis.

- Manejo de los corticoides: dosis de inicio y como reducirlos. En qué casos mantener una dosis de mantenimiento y durante cuánto tiempo. Cómo reducir los efectos secundarios: medicación concomitante y análisis.
- Actualización en inmunomoduladores. En qué casos son de obligada utilización y cuáles. Cómo prevenir los efectos secundarios.
- Actualización en fármacos biológicos. En qué casos son de obligada utilización y cuáles. Cómo prevenir los efectos secundarios.
- Pruebas diagnósticas y exploraciones complementarias en uveítis posteriores. Serologías, autoanticuerpos, autofluorescencia, ICG.
- Tratamientos intravítreos en uveítis: Fármacos antiangiogénicos, Ozurdex, Metrotexate y Rituximab. En qué casos y a qué dosis.

Moderador: **Alex Fonollosa.**

Ponentes: **Alfredo Adán, José María Herreras, Henar Heras, José Luis Olea, José Antonio Gegúndez.**

14.30 COMIDA TRABAJO.

15.30 Novedades en cirugía vitreoretiniana. **José García Arumí.**

15.50 **Mesa Redonda: Cirugía vitreoretiniana. Discusión de vídeos quirúrgicos.**

- ¿Se puede diferir la cirugía del DR con mácula aplicada?
- ¿Las fluoquinolonas por vía oral aumentan el riesgo de DR?
- Cirugía escleral con endoiluminación y campo amplio ¿Tiene alguna ventaja?
- Retinotomías y retinectomías.
- Vitrectomía en agujero lamelar.
- Recurrencia precoz del DR por nuevas roturas ¿Qué hago?
- No se ha cerrado el agujero macular ¿Qué hago?
- CONSTELLATION novedades. 27 G. STELLARISPC novedades.
- Patología interfase vitreomacular del miope: técnica de indentación macular.
- Test genéticos en la predicción del riesgo de PVR.
- Manejo de la hemorragia coroidea masiva ¿cuándo y cómo?
- Facovitrectomía ¿Cuándo sí y cuando no?

Moderador: **Luis Arias.**

Ponentes: **Miguel Ruiz Miguel, José Antonio López Garrido, José García Arumí, Vicente Martínez, Jeroni Nadal, Daniel Vilaplana, Alvaro Fernández Vega, Mario Saravia.**

17.30 CAFÉ

17.50 Novedades en Nuevas Técnicas, Tratamientos e Instrumentos. **Iñaki Molinuevo.**

18.10 **Mesa Redonda: Nuevas Técnicas, Tratamientos e Instrumentos**

- Papel de la ocriplasma en la tracción vitreoretiniana:
 - Incidencia en la tracción vitreomacular y el agujero macular.
 - Nueva clasificación internacional.
 - Tratamiento en función de la evolución de la patología.
- Profilaxis y tratamiento del edema macular cistoide. Los nuevos AINEs. Nevanac y Yellox.
- Profilaxis de la endoftalmítis: Procám intracamerular. Moxifloxacino intracamerular. ¿Antibióticos tópicos perioperatorios? Su papel en la inyección intravítrea, cirugía de catarata y vitrectomía.
- Quimioterapia intraarterial supraselectiva en retinoblastoma. ¿Hemos avanzado algo?
- Catarata en DMAE ¿Cuándo hay que operar? ¿Progresará la enfermedad?
- ¿Cuándo debería estar usando la autofluorescencia?

Moderador: **Javier Lavid.**

Ponentes: **Iñaki Molinuevo, Emilio Abecia, Oscar Ruiz Moreno, Begoña Goldaracena, Javier Ascaso, José María Ruiz Moreno, Alfredo García Layana.**

19.15 CLAUSURA.